



REGIONE DEL VENETO



Città di Vicenza

AMBITO TERRITORIALE SOCIALE VEN-06 - VICENZA

Interventi a favore delle famiglie fragili 2023

Attività realizzata con il contributo della Regione del Veneto

L.R. n. 20/2020 e DGR n. 1076/2023

TRE LINEE DI INTERVENTO

LINEA 1 □ € 800,00 per minore orfano

famiglie con 1 o più figli minori orfani di uno o entrambi i genitori

LINEA 2 □ € 800,00 per nucleo familiare

famiglie monoparentali con figli minori

famiglie di genitori separati o divorziati con figli fiscalmente a carico

LINEA 3

famiglie con 4 o più figli fiscalmente a carico, di cui almeno 1 minorenni

□ € 150,00 per figlio minore;

famiglie con figli minorenni a seguito di parto trigemellare

□ € 800,00 per nucleo familiare.

REQUISITI PER PRESENTARE DOMANDA

- ◆ ISEE fino a € 20.000,00;
- ◆ residenza nel territorio del Comune di Longare;
- ◆ se cittadini non comunitari, essere in regola con il permesso di soggiorno.

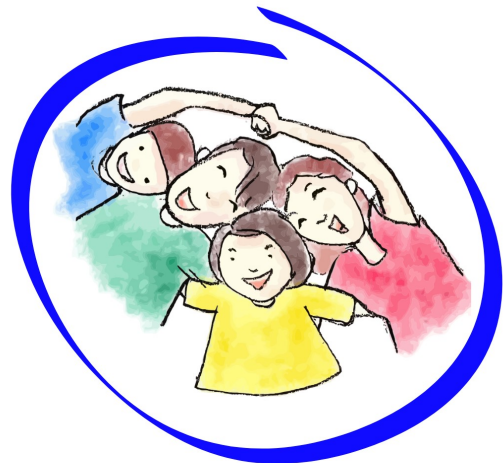

DOMANDE ONLINE DAL 6 AL 31 MAGGIO 2024

collegandosi al link:

<https://cittadino-ambito-sociale-6-vicenza.welfaregov.it/clesius/isee/#/servizi>

PER INFORMAZIONI: Servizi Sociali, tel. 0444/555012
dalle ore 10.00 alle ore 12.30, dal lunedì al venerdì.
email: sociale@comune.longare.vi.it